



**TRIBUNALE DI CAGLIARI**

# **Il Portale dei Servizi Telematici**



**Iscrizione sul Registro Generale degli Indirizzi Elettronici per i CTU**



**Scheda pratica all'utilizzo dei servizi al cittadino erogati tramite il Portale Servizi Telematici**

*Accedi anche con il tuo  
smartphone e tablet*



# Iscrizione sul Registro Generale degli Indirizzi Elettronici per i CTU

Nella sezione *Schede pratiche* del sito <https://pst.giustizia.it> è disponibile per i CTU una guida pratica per iscriversi al Registro Generale degli Indirizzi Elettronici, (acronimo ReGIndE), gestito dal Ministero della Giustizia, che contiene i dati identificativi nonché l'indirizzo di Posta Elettronica Certificata (PEC) dei soggetti abilitati esterni e senza il quale la Cancelleria non potrà più effettuare le comunicazioni al CTU.

## CHI PUO' ACCEDERE AL SERVIZIO

1. Gli appartenenti ad un ente pubblico
2. I professionisti iscritti in albi ed elenchi istituiti con legge
3. Gli ausiliari del giudice non appartenenti ad un ordine di categoria o che appartengono ad ente/ordine professionale che non abbia ancora inviato l'albo al Ministero della giustizia (questo non si applica per gli avvocati)

## Flussi di alimentazione del Registro Generale degli Indirizzi Elettronici

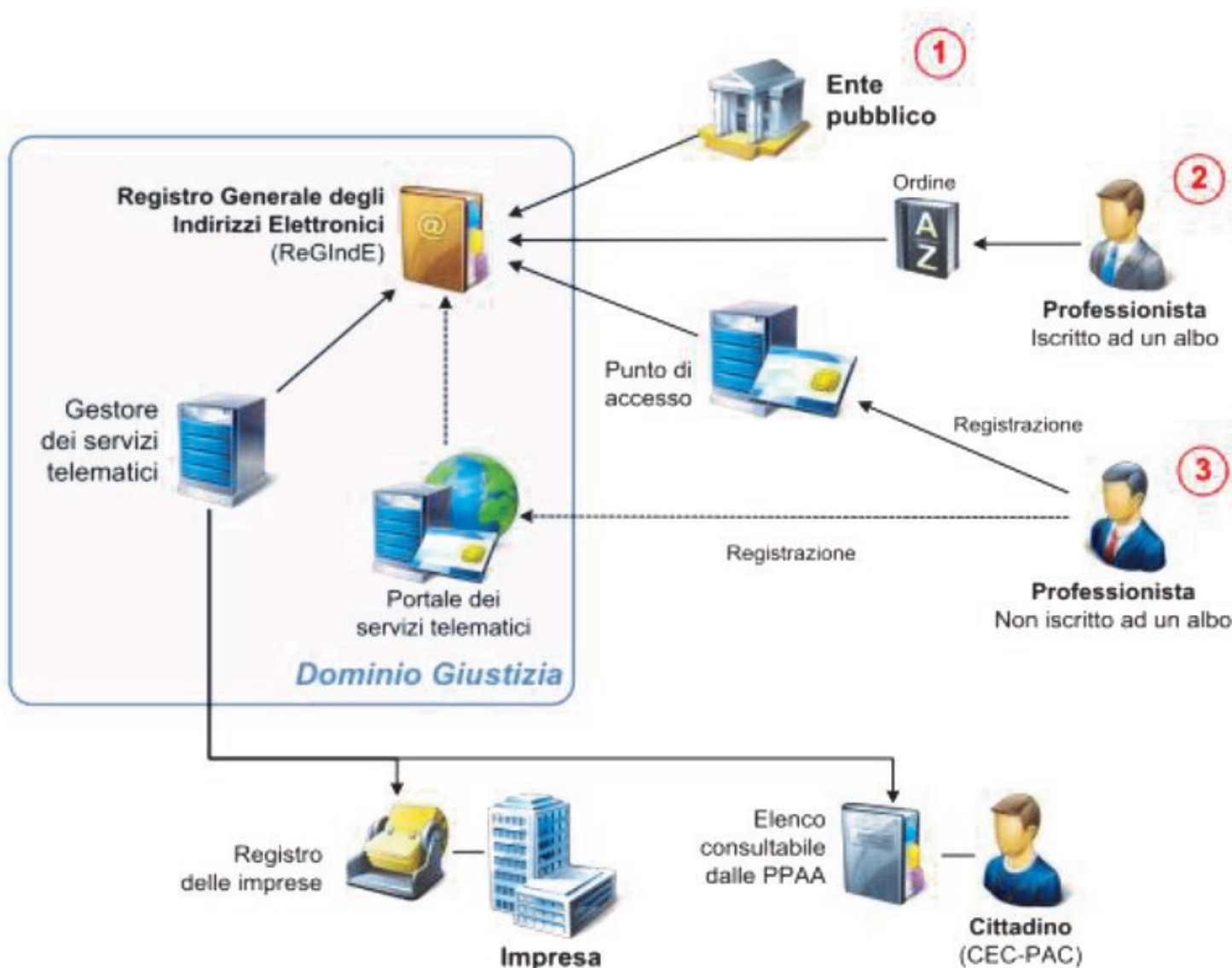

## COME

I professionisti ausiliari del giudice non iscritti ad un albo oppure i soggetti il cui ordine di appartenenza non abbia provveduto all'invio di copia dell'albo, ad eccezione degli avvocati, possono registrarsi al RegIndE rivolgendosi ad un [Punto di Accesso](#) o tramite il link [https://pst.giustizia.it/PST/it/pst\\_2.wp](https://pst.giustizia.it/PST/it/pst_2.wp) effettuando l'accesso ai "Servizi riservati" dal portale giustizia.

**Servizi Online Uffici Giudiziari**  
Ministero della Giustizia

**Login**

CERCA  **Vai**

Mapa del sito | Glossario

Italiano - English

Home Servizi Schede pratiche News Documenti Download

Home » Servizi

**Servizi**

Nella presente Sezione sono elencati i Servizi telematici resi disponibili dal Ministero della Giustizia.

Essi sono raggruppati in

- servizi ad accesso libero (pulsante Accedi), disponibili a tutti i cittadini senza necessità di identificazione
- servizi soggetti a procedura di 'login', per l'accesso ai quali è necessario procedere all'identificazione informatica tramite Carta Nazionale dei Servizi (CNS) o Carta di Identità Elettronica (CIE), ovvero con Carta Multiservizi Giustizia (carta modello AT), in accordo a quanto indicato nel DM 44/2011 e nel richiamato provvedimento di specifiche tecniche del 18 luglio 2011

Per avere informazioni approfondite sui singoli servizi, visita la sezione [Schede Pratiche](#).

**Servizi riservati**

Consultazione registri  
Informazioni sullo stato dei procedimenti e consultazione del fascicolo informatico.

Registro Generale degli Indirizzi Elettronici  
Per conoscere l'indirizzo di posta elettronica certificata e il domicilio legale dei soggetti registrati. I professionisti ausiliari del giudice possono registrarsi, ai sensi dell'art 9 del provvedimento 18 luglio 2011, con un click sul codice fiscale che comparirà in alto nella pagina dopo l'operazione di Login.

Registro PP.AA.  
Registro contenente gli indirizzi di Posta Elettronica Certificata delle Amministrazioni pubbliche ai sensi del DL 179/2012 art 16, comma 12 - consultabile esclusivamente dagli uffici giudiziari, dagli uffici notificazioni, esecuzioni e protesti, e dagli avvocati -

Pagamenti telematici  
Pagare con strumenti telematici.

Per poter accedere ai seguenti servizi è necessario effettuare il login

23/10/12 - Avvio servizio accettazione pagamenti telematici presso il Tribunale ordinario di Modena  
05/03/12 - Documentazione sui servizi di consultazione: pubblicata nuova versione  
09/05/12 - Possibili malfunzionamenti servizi telematici 9-11 maggio 2012  
14/05/12 - Documentazione per servizio pagamenti telematici: pubblicata documentazione  
20/06/13 - Servizio pagamenti telematici - fermo per manutenzione

In quest'ultimo caso, il [login](#) può avvenire tramite token crittografico (esempio: smart card, chiavetta USB,...) contenente un certificato di autenticazione, che consentirà, una volta effettuato l'accesso, di inserire dati relativi all'indirizzo PEC cliccando sul codice fiscale che appare in alto nella pagina.

Il token è rilasciato da una pubblica amministrazione centrale o locale o da un certificatore accreditato al rilascio della firma digitale.

*Ad autenticazione avvenuta, fare click sul proprio codice fiscale che compare in alto nella pagina (insieme alla funzione di Logout). Sarà presentata una nuova pagina all'interno della quale completare i propri dati e eseguire il caricamento (upload) del file contenente copia informatica, in formato PDF, della nomina o conferimento dell'incarico da parte del giudice. Tale file deve essere firmato digitalmente dal soggetto che intende eseguire la registrazione.*

**N.B.:** Qualora il professionista s'isciva ad un albo, oppure pervenga, successivamente all'iscrizione in proprio, copia dell'albo da parte dell'ordine di appartenenza, prevalgono i dati trasmessi dall'ordine: in questo caso viene cancellata la precedente iscrizione e inviato un messaggio PEC di cortesia al professionista.

## COSA PUOI FARE

Il Registro Generale degli Indirizzi Elettronici è consultabile all'interno dell'area riservata del Portale ([pst.giustizia.it](https://pst.giustizia.it)) – sezione Servizi - dove viene messa a disposizione la funzione di ricerca alfabetica per cognome del soggetto iscritto nel registro; si può opzionalmente aggiungere ai parametri di ricerca anche l'ente di appartenenza scelto tra quelli censiti attraverso un apposito menù a tendina.

*Iniziativa promossa nell'ambito del Progetto "GOL! GIUSTIZIA ON-LINE—SERVIZI PER ASSISTENZA ORGANIZZATIVA AGLI UTENTI E STAKEHOLDERS E SUPPORTO AL CHANGE MANAGEMENT"*



*Ministero della Giustizia*